

# UPUTSTVO ZA PODEŠAVANJE Wireless Broadband Router WRT-414

Nakon što ste montirali opremu i priključili je na Vaš računar, potrebno je da uđete u podešavanja Vaše mrežne kartice. To ćete uraditi tako što :

- Kliknete na **START – Settings – Control panel – Network Connections**
- Nakon toga desnim klikom na ikonicu **Local Area Connection** pa levim klikom Properties
- Obeležite ( da se zaplave slova) – **Internet Protocol (TCP/IP)** pa klik na Properties
- Obeležite opciju – **Use the following IP address** i upišite u nju :

**192.168.0.5**

, a za Subnet mask unesite:

**255.255.255.0**

Sada otvorite Vaš internet explorer i u address bar unesite ( bez ikakvih dodataka....http,www...):

**192.168.0.1**

Nakon ovoga će se pojaviti novi prozor za konekciju u koji će te ukucati:

-Username : admin

-Password : admin

...i ušli ste u glavni meni, idete na **General Setup...**

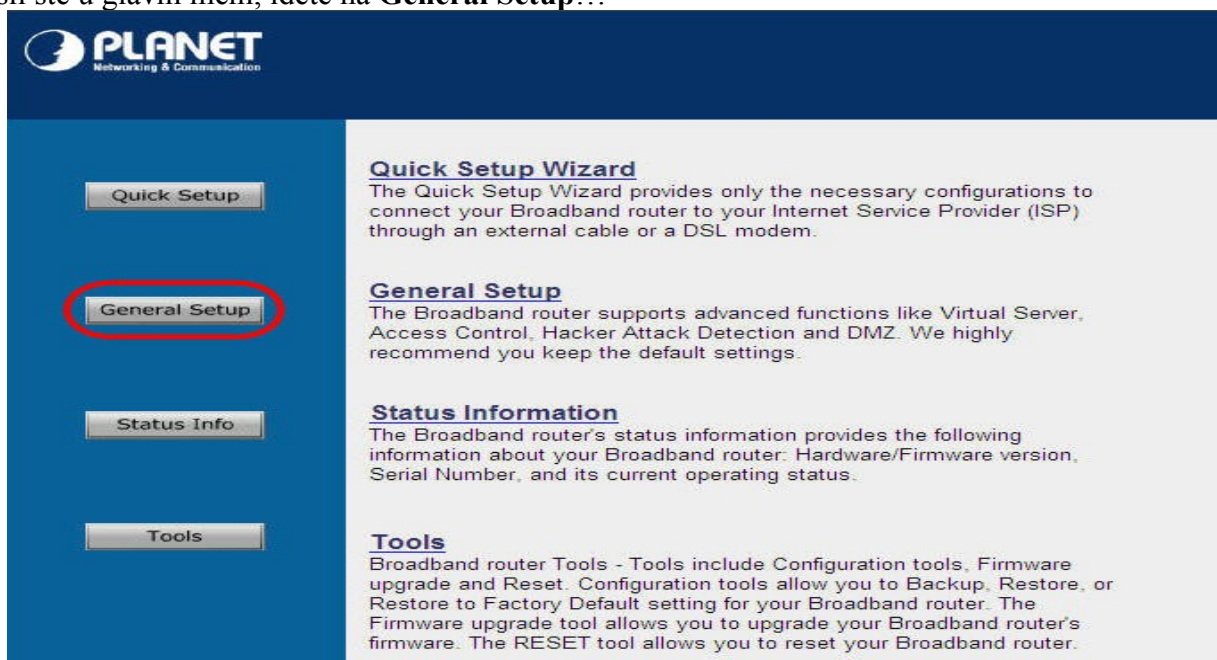

...sledeći korak, kliknite na Wireless, i podesite kao na slici...

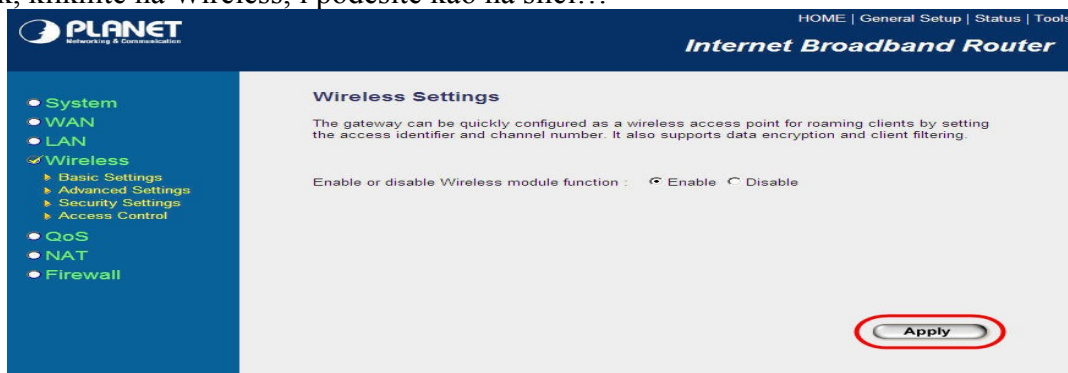

**KORAK 1:** Pošto ste označili opciju Enable i potvrdili sa Apply-Continue, kliknite levim tasterom miša na Basic Settings i pojavice se sledeća stranica...

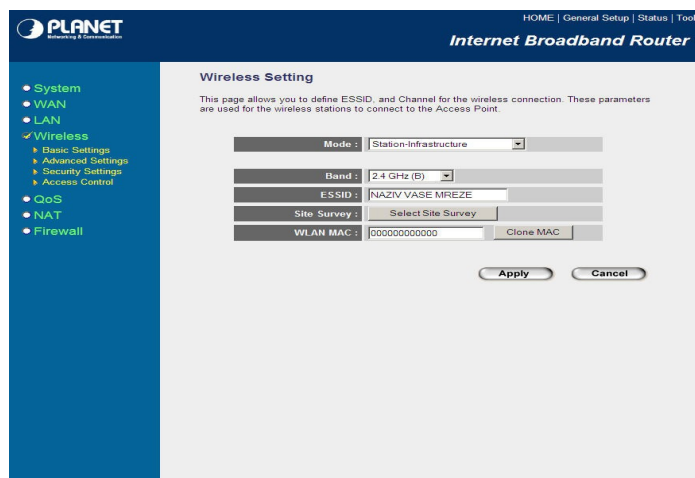
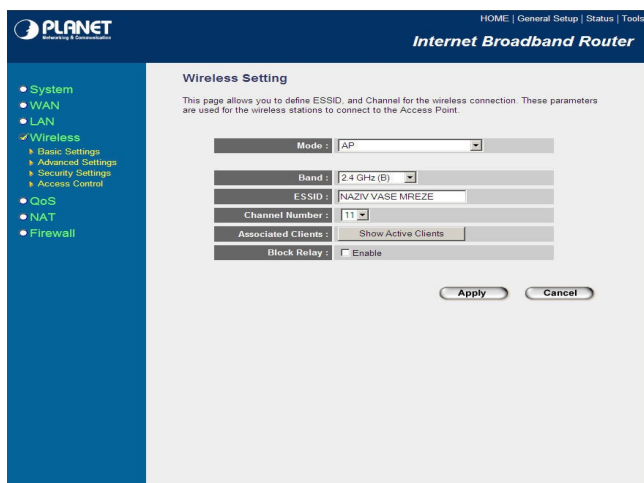

...U polju MODE, mora da stoji **Station infrastructure** a ne **AP**. Dakle, kada promenite sa AP na Station infrastructure, potrebno je da kliknete **APPLY** pa **CONTINUE** da bi se pojavilo polje **Select Site Survey**

..Kada kliknete na polje **Select Site Survey**, otvoriće se novo polje.....

...Dobićete sličan prozor ovom ispod, kliknite na **Refresh**, zatim izaberite SSID sa najboljim signalom, kliknite na **Select**,

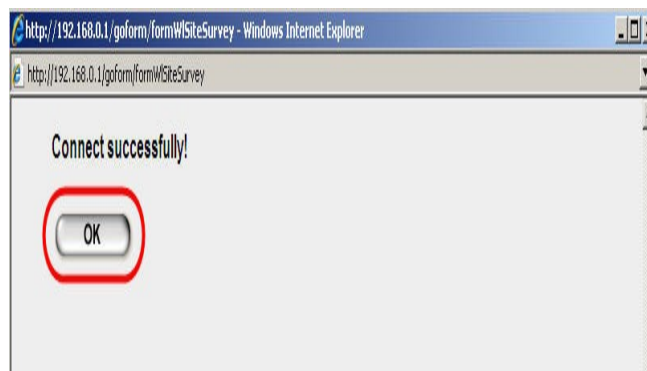
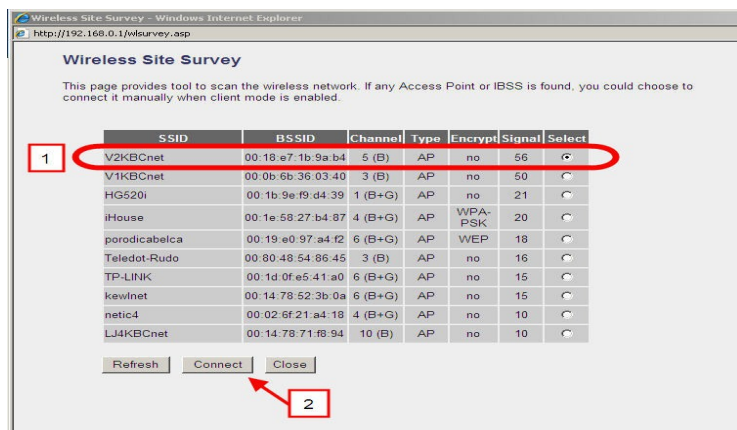

zatim na **Connect**

...nakon toga treba da se pojavi polje koje će Vas obavestiti da ste uspešno konektovani...

...Sada otidite na Advanced Settings i fiksirajte Data Rate na **11M**, a ostala podešavanja kao na slici...

...Nakon što ste završili sa podešavanjem WIRELESS opcija, izaberite opciju WAN, kliknite na WAN Type i odaberite opciju Wireless ISP ( AP Disabled ) - **opcija 1**.

...Ovom opcijom ste omogućili Vašem uređaju da obavlja funkciju ROUTER-a,

...U slučaju da želite da Vaš uređaj radi kao bežični ruter, tj, da odašilja signal po Vašem stanu / kancelariji /kući / dvoruštu odaberite **opciju 2**, i pratite uputstvo na ovoj strani...

...Nakon što ste odabrali opciju 2 , pratite uputstvo ispod...idite na opciju WIRELESS, pa na BASIC SETTINGS

...U polju MODE mora da stoji opcija AP

...u polje ESSID ukucajte željeno ime Vaše mreže i potvrdite Vaše akcije sa klikom na APPLY, i ponovo na APPLY

...Nakon ovoga pređite na KORAK 2, tj na konfigurisanje Vaše PPPoE konekcije

**KORAK 2:** Sledeći korak, kliknite na **WAN**...i obeležite **PPPoE** ...

...nakon toga obeležite opciju **1** u desnom delu prozora ( **PPPoE** ), i nakon toga na **MORE CONFIGURATION** da bi se otvorio novi prozor ( slika desno )...

...U koliko ste odabrali opciju **2** ( **Dynamic IP** ) Vaš uređaj će biti podešen da radi kao **AP** i **SWITCH** ( svaki korisnik nakačen kablom na uređaj će imati signal, ali će morati da napravi zasebnu **PPPoE** konekciju na **SVOM** računaru. Potrebno je samo da obavite **KORAK 1**, koji je objašnjen na početku uputstva.

...U polje **User Name** unesite Vaše korisničko ime, a u polje **Password** unesite Vašu šifru...

...Potvrdite to šta ste uneli levim klikom na ikonicu **APPLY** koja se nalazi u donjem desnom uglu. **NEMOJTE** nakon toga opet kliknuti na ponovo ponuđeni **APPLAY** nego kliknite na **CONTINUE**

**KORAK 3:** sledeći korak, kliknite na LAN, podešavanja su kao na slici, DHCP obavezno **ENABLED**...

**...SVA OSTALA PODEŠAVANJA BI TREBALO DA OSTANU KAKVA JESU...**

...Nakon ovoga, kliknite na APPLY, pa ponovo APPLY i sačekajte da se uređaj sam restartuje ( traje 30 sekundi )

...Kada se uređaj restartuje, odradite:

-Kliknete na **START – Settings – Control panel – Network Connections**

-Nakon toga desnim klikom na ikonicu **Local Area Connection** pa levim klikom Properties

-Obeležite ( da se zaplave slova) – **Internet Protocol (TCP/IP)** pa klik na Properties

-Obeležite opciju – **Obtain an IP address automatically** i **Obtain DNS server address automatically**

Vaš KBCnet tim